

# XVII Congreso Internacional

# ALEPH

*Construcciones identitarias:  
sujetos, espacios y tiempos en las  
producciones culturales hispánicas*

>Lorem ipsum  
Lorem ipsum dol  
et, consectetur  
ng elit, sed diam no...  
od tincidunt ut laoreet  
aliquam erat volutpat.  
nisi  
dolor  
wisi enim  
exerci ta  
ut aliquip ex  
vel eum iriure  
se molestie c  
jat nulla facil  
o odio dignis  
delenit augu  
isi. Lorem ipsum  
m ipsum dolo  
iscing elit, se  
mod tincidun  
nam erat volu  
im veniam, q  
tion ullamcor,  
lobortis nisi u  
ea comm

...nim veniam. ...uis nostrud  
...ncorper su... lobortis nisi  
...modo coi... Duis aute  
...n hendren... utate velit  
...uat, vel illu... o eu  
...t vero eros e... msan et  
...blandit prae... tatur  
...dolore feug...  
Lorem ipsum ipsum  
met, cons ectet.  
nonummy nibh  
reet dolore mag  
Ut wisi enim ad  
strud exerci  
scipit  
ip ex

Valencia

Del 31 de Marzo

al 3 de Abril



Asociación de Jóvenes Investigadores de la Literatura Hispánica

VNIVERSITAT  
ID VALÈNCIA



Facultad de  
Filología, Traducción y Comunicación

# Segunda Circular

## Índice:

1. Ubicación de la sede del congreso
2. Espacios de la sede del congreso
3. Alojamiento
4. Avituallamiento
5. Cena de clausura
6. Actividades culturales y de ocio



# 1. Ubicación de la sede del congreso:

El centro que alojará el XVII Congreso Internacional Aleph es la Facultat de Filologia, Traducció i Comunicació de la Universitat de València, un espacio situada en una amplia y abierta área universitaria de fácil acceso a través de diferentes medios de transporte.

**1. Dirección:** Campus de Blasco Ibáñez (Av. de Blasco Ibáñez, 32, 46010 València).

**2. Contacto:**

- Teléfono Conserjería: +34 963983336
- Teléfono Secretaría: +34 963864254
- Fax: +34 963983958
- Correo: [fac.filologia@uv.es](mailto:fac.filologia@uv.es) (centro), [fftic@uv.es](mailto:fftic@uv.es) (secretaría).

**3. ¿Cómo llegar?:**

- Autobús: líneas 12, 30, 31, 71, 80, 81.
- Metro: línea 3, parada de Facultats, o línea 5, parada de Aragón.
- Valenbisi: hay una parada junto a la misma Facultat.



## 2. Espacios de la sede del congreso:

El congreso se realizará en los siguientes **espacios para conferencias, seminarios y actos culturales** de la Facultat de Filologia, Traducció i Comunicació de la Universitat de València:

1. **Sala d'actes Manuel Sanchís Guarner:** Planta baja de la facultad.



2. **Saló de Graus Enric Valor:** Primera planta de la facultad.



3. **Sala de Junes César Simó:** Primera planta de la facultad.



4. **Espai Cultural:** Primera planta de la facultad.



### 3. Alojamiento:

Valencia, sede elegida para el XVII Congreso Internacional Aleph, es una ciudad que dispone de un valioso patrimonio histórico cultural y de atractivas ofertas turísticas y de ocio que pueden enriquecer la experiencia del visitante. Para facilitar la gestión de vuestra estancia, hemos seleccionado una serie de **alojamientos cómodos, económicos y cercanos al lugar de celebración del congreso** que pueden seros de interés.

- 1. Purple Nest Hostel:** Albergue situado en la Plaza de Tetuán, muy próximo al Puente del Real, los Jardines de Viveros y la Facultat de Filologia, Traducció i Comunicació de la Universitat de València.



#### Tarifas:

Habs. individuales y compartidas  
Desde 10 a 18 euros por noche  
Consultar precios y ofertas  
Descuentos y promociones

#### Reserva:

Teléfono: +34 963 53 25 61  
Correo: [info@purplenesthostel.com](mailto:info@purplenesthostel.com)  
Web: <https://nesthostelsvalencia.com/es/>

#### Dirección:

Plaça de Tetuan, 5  
46003, València

**2. The River Hostel:** Hostal situado en la Plaça del Temple, muy próximo a la Plaza de la Reina, la Plaza de la Virgen, el Museo de Bellas Artes y la Facultat de Filologia, Traducció i Comunicació de la Universitat de València.



**Tarifas:**

Habs. individuales y compartidas  
Desde 15 euros por noche  
Consultar precios y ofertas  
Descuentos y promociones

**Reserva:**

Teléfono: +34 963 91 39 55  
Correo: [hello@riverhostelvalencia.com](mailto:hello@riverhostelvalencia.com)  
Web: <http://riverhostelvalencia.com/>

**Dirección:**

Plaça del Temple, 6  
46003, València



**3. Valencia Suits You:** Hostal situado en la Calle Ximénez de Sandoval, muy próximo al Paseo de la Alameda, el Centro Cultural Bancaja y la Facultat de Filologia, Traducció i Comunicació de la Universitat de València.



**Tarifas:**

Habs. individuales y dobles  
Desde 29 euros por noche  
Consultar precios y ofertas  
Descuentos y promociones

**Reserva:**

Teléfono: +34 963 23 66 54  
Correo: [hello@valencia-suitsyou.com](mailto:hello@valencia-suitsyou.com)  
Web: <https://valencia-suitsyou.com/>

**Dirección:**

C/ Ximénez de Sandoval, 8  
46002, València



**4. Hotel Silken Plaza Valencia:** Hotel situado en la Avenida de Cardenal Benlloch, muy próximo al Oceanográfico, la Ciudad de las Artes y las Ciencias, los cines Babel, la playa de la Malvarrosa y la Facultat de Filologia, Traducció i Comunicació de la Universitat de València.

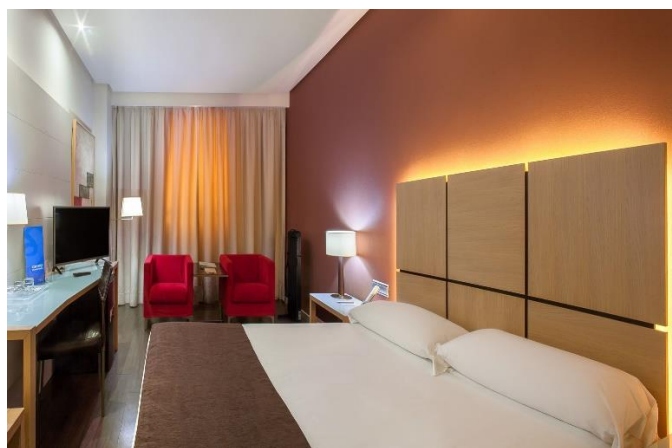

**Tarifas:**

Habs. individuales y dobles  
Desde 83 euros por noche  
Consultar precios y ofertas  
Descuentos y promociones

**Reserva:**

Teléfono: +34 963 93 63 95  
Web: <https://nesthostelsvalencia.com/es/>

**Dirección:**

Av. del Cardenal Benlloch, 28  
46021, València





## 4. Avituallamiento:

En este apartado, os mostramos una selección de **cafeterías, bares y restaurantes próximos a la sede del congreso** donde poder desayunar, comer, tomar un tentempié o cenar.

- 1. Panaria:** desayunos y tentempiés.  
Dirección: Carrer de Misser Mascó, 7, 46010 València.
- 2. Dulces Pérez:** desayunos y tentempiés.  
Dirección: Carrer de Misser Mascó, 30, 46010 València.
- 3. Cafetería de la Facultat de Filologia, Traducció i Comunicació de la Universitat de València:** desayunos, comidas y tentempiés.  
Dirección: Av. de Blasco Ibáñez, 32, 46010 València
- 4. Llebeig Café:** desayunos, comidas, tentempiés y cenas.  
Dirección: Passeig de l'Albereda, 6, 46010 València.
- 5. Kiosko La Pèrgola:** desayunos, comidas, tentempiés y cenas.  
Dirección: Passeig de l'Albereda, 1, 46010 València.
- 6. Bakery & Burger:** desayunos, comidas, tentempiés y cenas.  
Dirección: Av. de Blasco Ibáñez, 29, 46010 València.
- 7. Mosset Xúquer:** desayunos, comidas, tentempiés y cenas.  
Dirección: Carrer del Serpis, 2, 46021 València.



## 5. Cena de clausura

Como os anunciamos en comunicados y correos previos, el comité organizador ha pensado que una **cena de clausura** sería una grata forma de despedir el congreso. Por ello, hemos pensado en tres posibles restaurantes próximos a la sede del congreso, cuya definitiva elección dependerá del número de asistentes, de la existencia de dietas específicas y de los menús disponibles. La selección es la siguiente:

- 1. 55 Polo Club.** Dirección: Carrer de Polo y Peyrolón, 55, 46021 València.
- 2. Bocalinda University.** Dirección: Colegio Mayor Galileo Galilei, Universidad Politécnica de Valencia, Av. dels Tarongers, s/n, 46022 València.
- 3. Los Hechizos Ruzafa.** Dirección: Carrer de les Filipines, 37, 46006 València.

## 6. Actividades culturales y de ocio:

Por último, esperamos que durante vuestra estancia en Valencia podáis disfrutar de la variada **oferta de actividades culturales y de ocio** que ofrece la ciudad, entre las cuales os recomendamos las siguientes:

### 1. **Historia de una maestra:**

Adaptación teatral de la novela homónima de Josefina Aldecoa.

Fecha y ubicación: del 1 al 5 de abril en el Teatre Talia (Carrer dels Cavallers, 31, 46001 València)



### 2. **Nouvelle Vague:** Concierto de celebración del 15 aniversario de la banda Nouvelle Vague.

Fecha y ubicación: 2 de abril en la sala Moon (Carrer de Sant Vicent Màrtir, 200, 46015 València)



### 3. **“Contracultura. Resistencia, utopía y provocación en Valencia”:** Exposición de algunas propuestas contraculturales valencianas entre los años sesenta y ochenta.

Fecha y ubicación: del 13 de febrero al 17 de mayo en el IVAM (Calle Guillem de Castro, 118, 46003 Valencia)

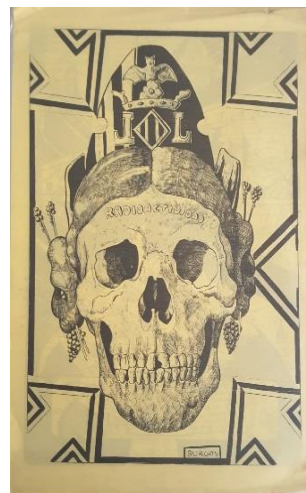

## Comité organizador:

Tony García del Río, Núria Lorente Queralt, Raúl Molina Gil, Enrique Andrade Martínez, Iris de Benito Mesa, Soledad Castaño Santos, Juan Martínez Gil, María Morant Giner.

## Comité científico:

Alberto Villamandos (University of Missouri-Kansas City), Alfredo Saldaña (Universidad de Zaragoza), Araceli Iravedra (Universidad de Oviedo), Christian Wentzlaff (University of Cologne), David Becerra Mayor (Université Catholique du Louvain), David Roas (Universitat Autònoma de Barcelona), Diana Cullell Teixidor (University of Liverpool), Emilio Peral Vega (Universidad Complutense de Madrid), Guillermo Molina Morales (Instituto Caro y Cuervo de Bogotá), Ines Ravasini (Università degli Studi di Bari Aldo Moro), Isabel Clúa Ginés (Universidad de Sevilla), Isabelle Touton (Université de Bourdeaux-Motaigne), Jaume Peris Blanes (Universitat de València), Javier Lluch Prats (Universitat de València), Joan Oleza Simó (Universitat de València), Josefa Badía Herrera (Universitat de València), Laura Scarano (Universidad de Buenos Aires), Luis Bagué Quílez (Universidad de Murcia), Luis Martín-Estudillo (The University of Iowa), Marina Garone Gravier (Universidad Nacional Autónoma de México), María Teresa Ferrer Valls (Universitat de València), Marta Haro Cortés (Universitat de València), Nuria Girona Fibla (Universitat de València), Pablo López-Carballo (Universidad Complutense de Madrid), Rafael M. Mérida Jiménez (Universitat de Lleida), Rocío Quispe-Agnoli (Michigan State University), Teresa López-Pellisa (Universitat de les Illes Balears), Vicente Cervera Salinas (Universidad de Murcia), Virgilio Tortosa (Universidad de Alicante), Virginia Trueba Mira (Universitat de Barcelona).

